Atlas régional des rhopalocères du Poitou-Charentes

Vienne Nature

La famille des Lycaenidae

Les Lycaeninae : les cuivrés

Caractérisés par un **dessus rouge orangé à brun** avec des éclats cuivrés chez la plupart des mâles

La famille des Lycaenidae

Les Theclinae : les théclas

- Papillons **gris sombre ou bruns** dessus
- **Bande blanche** et **taches rouges orangées**
- Petites « **queues** » sont souvent présentes sous l'aile postérieure.

La famille des Lycaenidae

Les Polyommatinae : les azurés

Face supérieure des ailes souvent **bleutée** chez les mâles et marron chez les femelles

Polyommatus icarus,
L'argus bleu

Vol : Avril à octobre

Taille : 12 – 18 mm

Plante-Hôte : Fabacées

Milieu : Milieux fleuris

Polyommatus icarus,

L’argus bleu

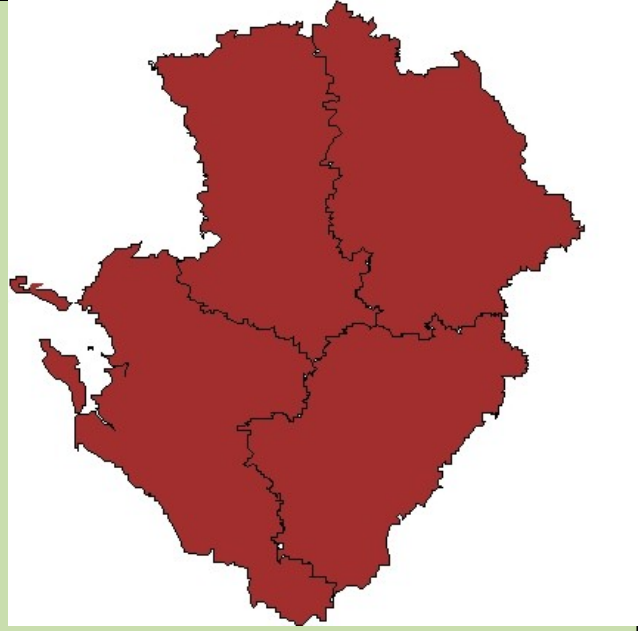

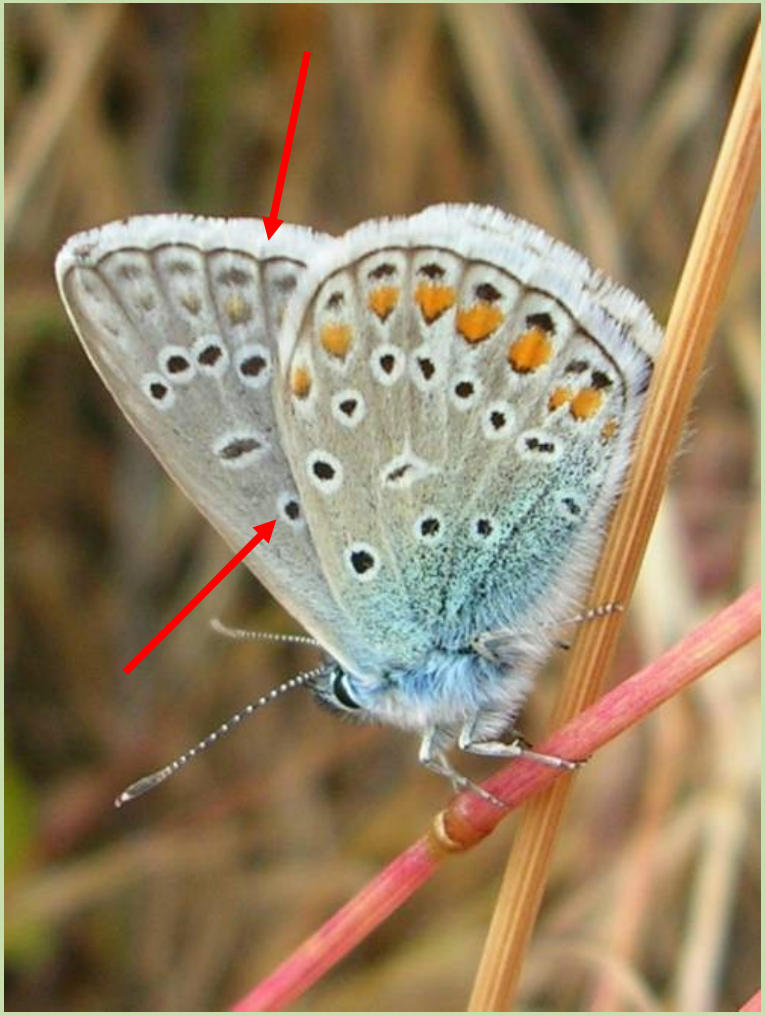

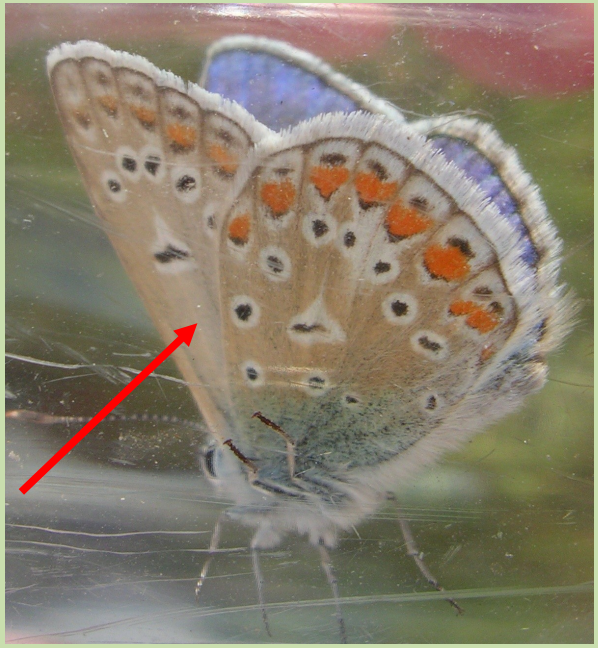

- Franges blanches
- Point cellulaire sous l'aile antérieure

Polyommatus thersites,

L'azuré de l'espacette

Vol : Mai à Septembre

Taille : 13 – 16 mm

Plante-Hôte : Sainfoins

Milieu : Prairies pelouses

Polyommatus thersites,

L’azuré de l’espacette

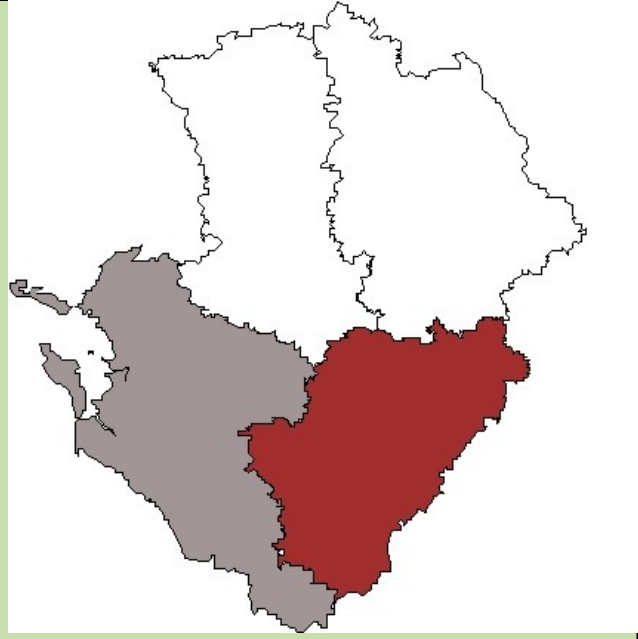

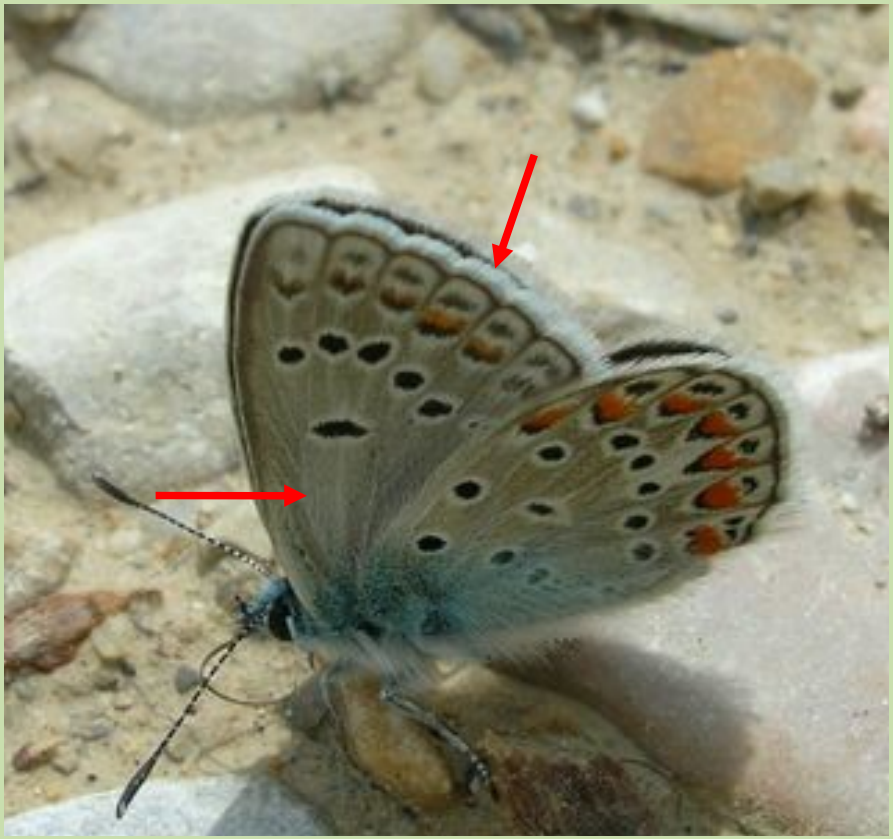

- **Franges blanches**, dessus du mâle **bleu roi**
- Pas de point cellulaire sous l'aile antérieure

Polyommatus escheri,

L'azuré du plantain

Vol : Avril à octobre

Taille : 17 – 19 mm

Plante-Hôte : Astragalle

Milieu : Pelouses

Polyommatus escheri,

L’azuré du plantain

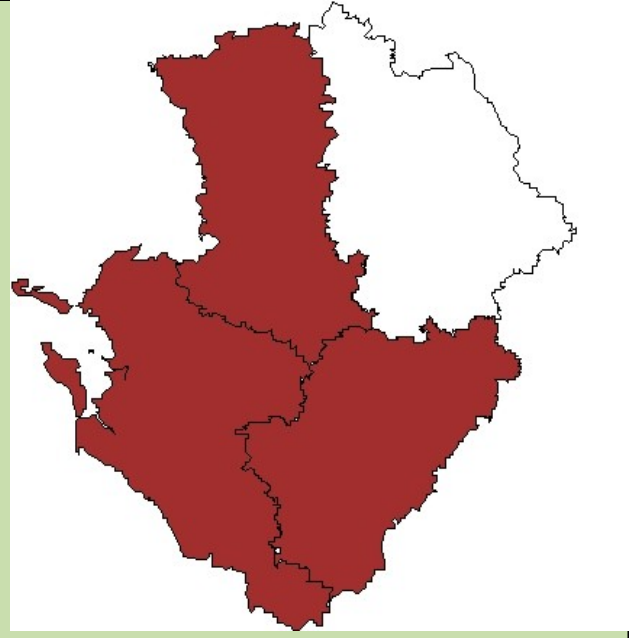

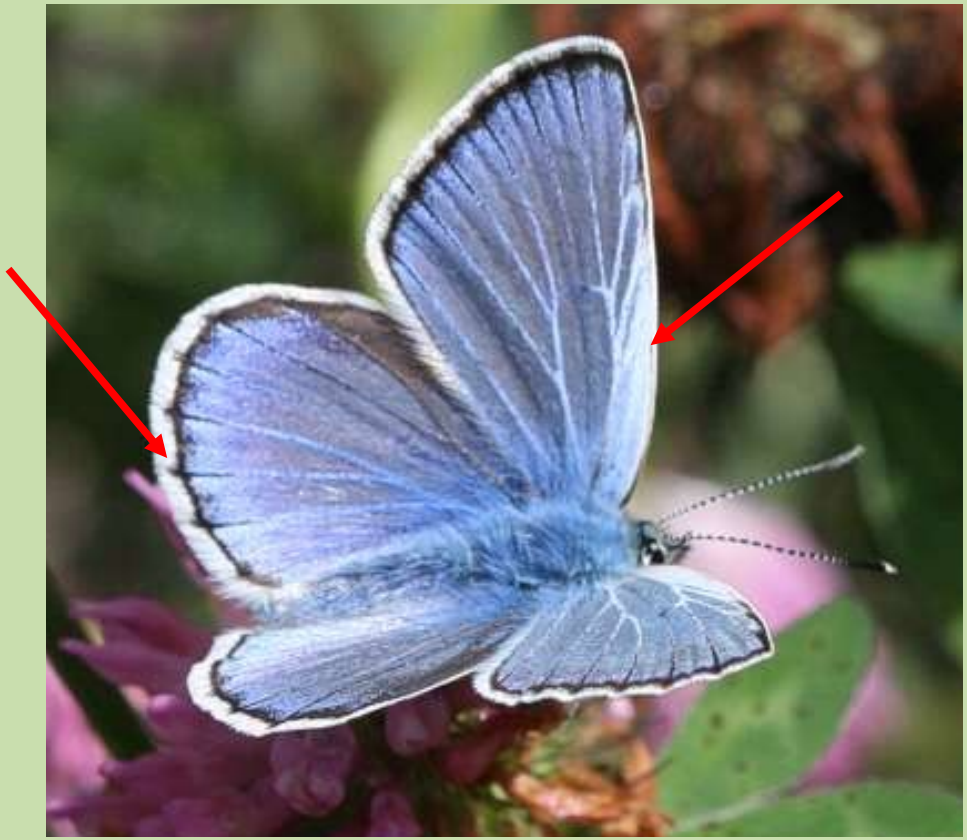

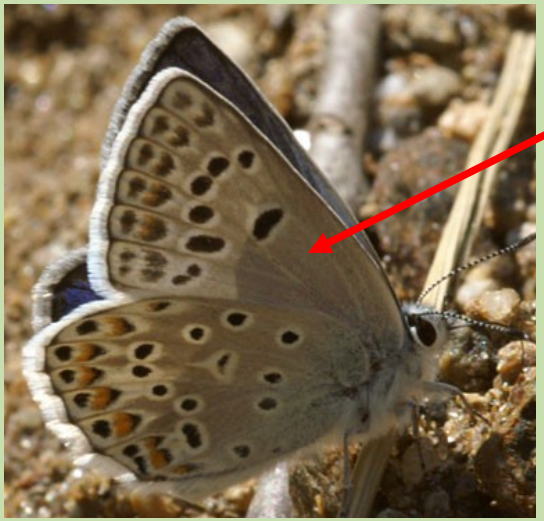

- Dessus du mâle **bleu clair brillant**
- **Stries blanches** sur la côte des ailes antérieures
- Pas de point cellulaire sous l'aile antérieure
- Franges blanches avec **début de stries sombres** aux ailes postérieures

Polyommatus dorylas,
L'azuré du mélilot

Vol : Mai à Septembre

Taille : 14 – 18 mm

Plante-Hôte : Anthyllis

Milieu : Pelouses, prairies

Vienne Nature

Polyommatus dorylas,
L'azuré du mélilot

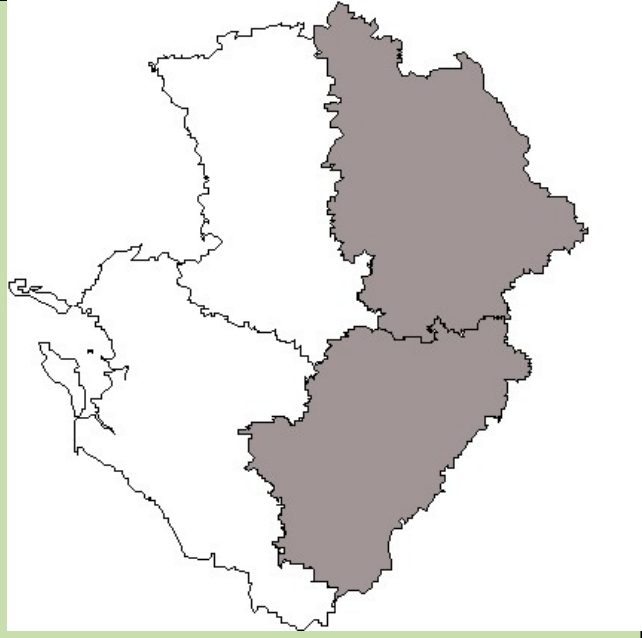

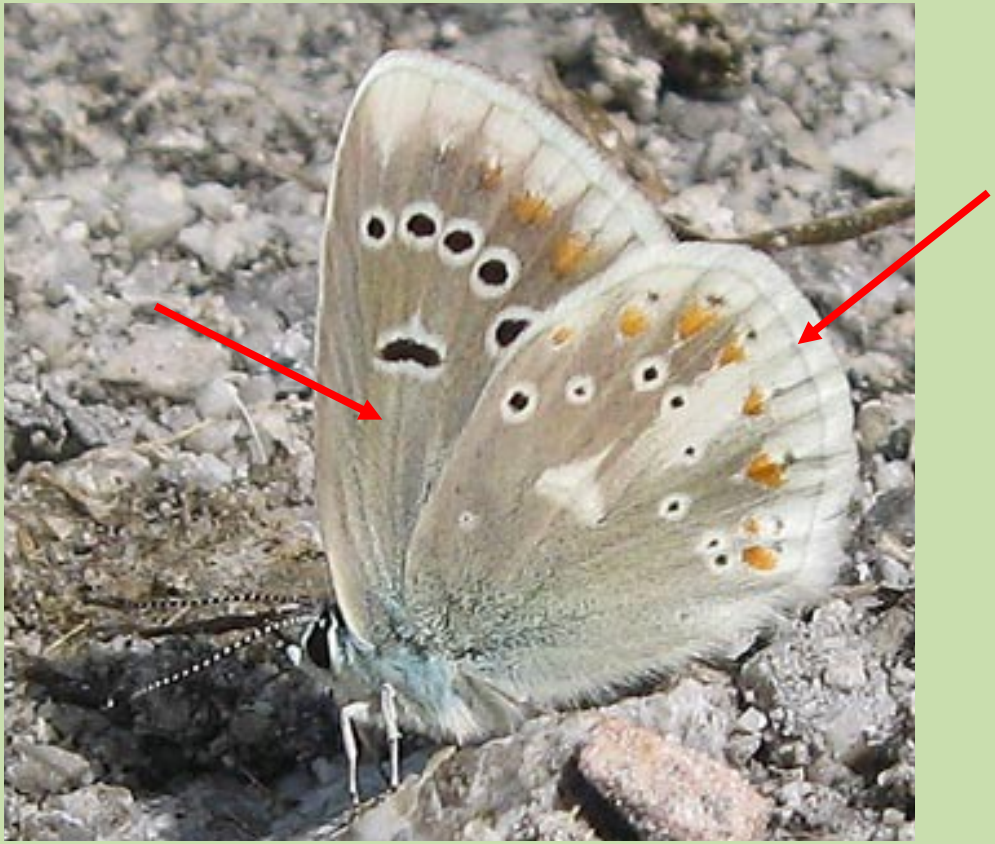

- **Frange et marge** du dessous de **même couleur**
- Pas de point cellulaire sous l'aile antérieure

Polyommatus bellargus,

Le bel-argus

Vol : Avril à octobre

Taille : 14 – 17 mm

Plante-Hôte : Hippocrepis

Milieu : Pelouses, prairies

Polyommatus bellargus,

Le bel-argus

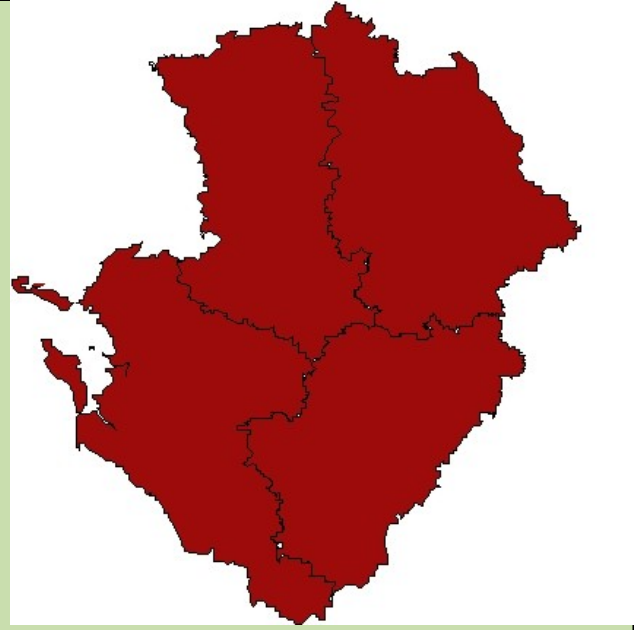

- **Frange** blanche **entrecoupée de sombre**
- Dessus du mâle **bleu brillant**

Polyommatus coridon,
L'argus bleu-nacré

Vol : Juillet à octobre

Taille : 15 – 18 mm

Plante-Hôte : Hippocrepis

Milieu : Pelouses sèches

Vienne Nature

Polyommatus coridon,
L'argus bleu-nacré

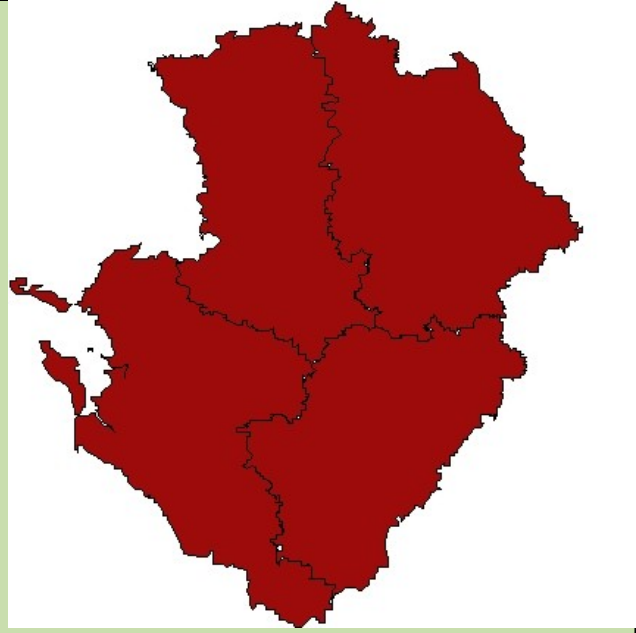

- **Frange** blanche **entrecoupée de sombre**
- Dessus du mâle **bleu nacré**

A vous de jouer !

Dis, tu crois qu'ils arriveront à nous déterminer ?

Je ne sais pas, souhaitons-leur bonne chance !